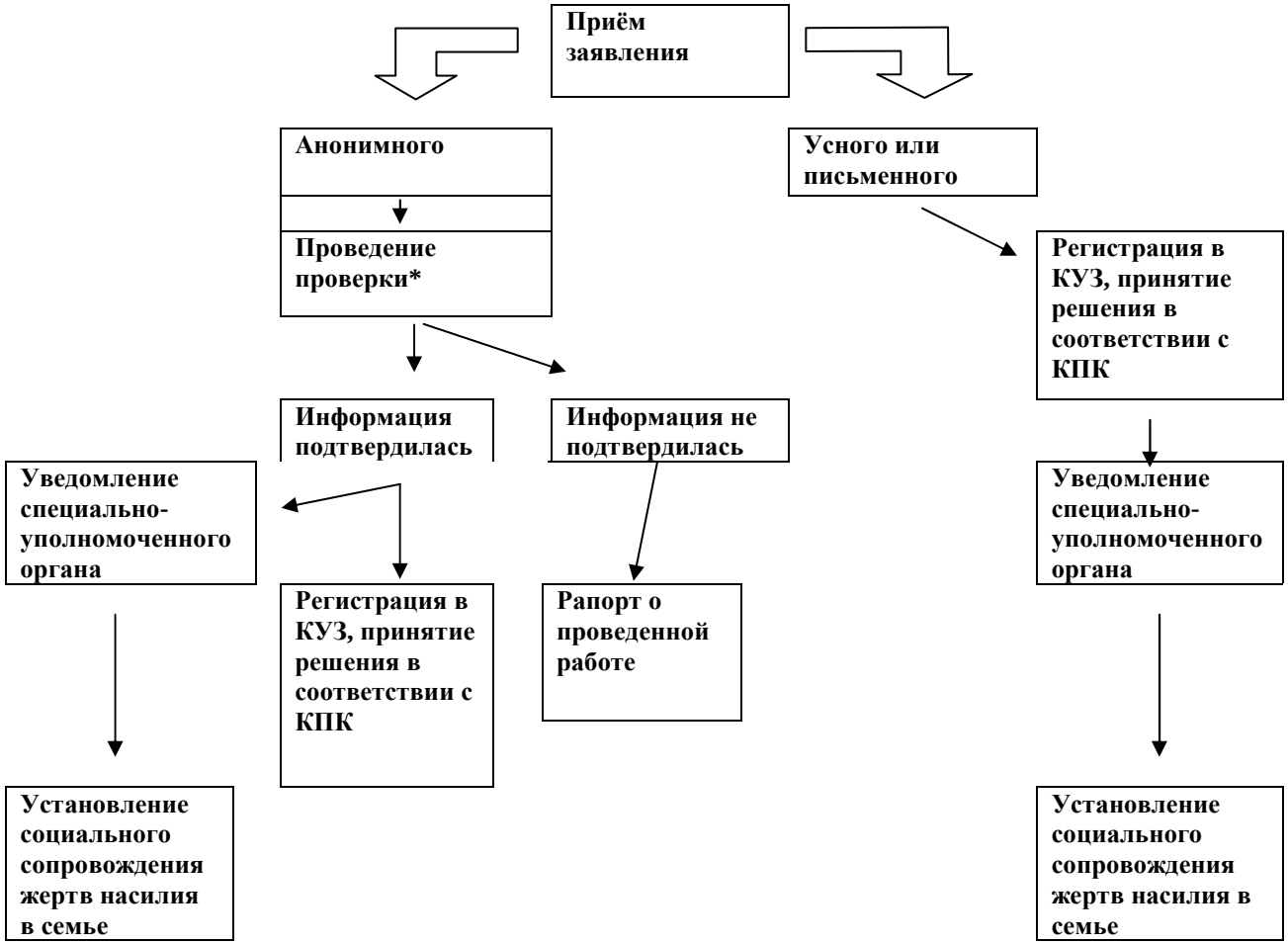
Приём заявления
Анонимного
Усного или письменного
Проведение проверки*
Регистрация в КУЗ, принятие решения в соответствии с КПК
Информация подтвердилась
Информация не подтвердилась
Уведомление специально-уполномоченного органа
Уведомление специально-уполномоченного органа
Регистрация в КУЗ, принятие решения в соответствии с КПК
Рапорт о проведенной работе
Установление социального сопровождения жертв насилия в семье
Установление социального сопровождения жертв насилия в семье